

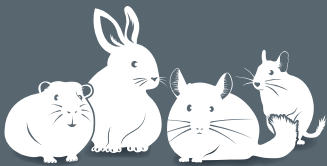

go**vet.**

CATALOGO





go**vet.**

Quotidianamente, presso gli studi veterinari, vengono trattati sempre più conigli nani e roditori. Cause complesse generano molteplici dolori, che portano poi a una diagnosi e una cura di successo. Nella maggior parte delle malattie, una terapia onnicomprensiva gioca, sempre più spesso, un ruolo fondamentale. In pratica, per i nostri animali saranno sempre più necessari gli stessi trattamenti che riteniamo validi per noi.

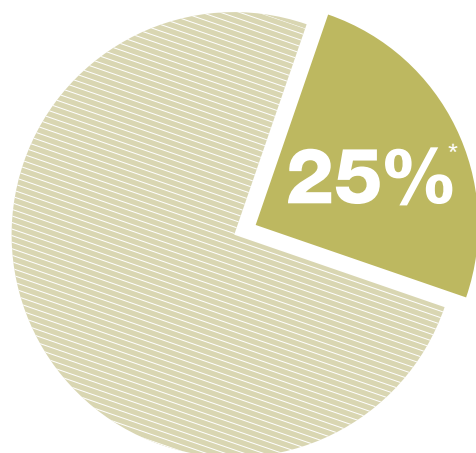

percentuale dei piccoli mammiferi nell'ambulatorio - tendenza al rialzo

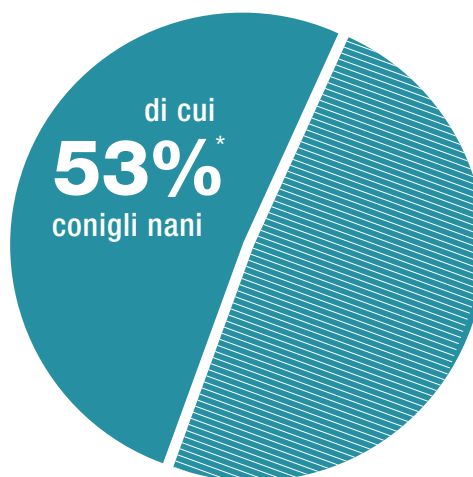

di cui
53%*
conigli nani

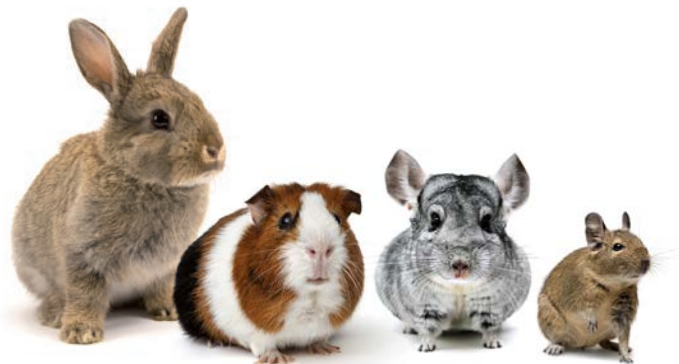

La selezione mirata di piante dei prodotti goVet supporta lo stato di salute di conigli nani, porcellini d'India, cincillà e degu in situazioni di particolare fabbisogno.



L'alimentazione base goVet e i mangimi complementari goVet sono stati sviluppati da veterinari mediante l'utilizzo di piante ed erbe dall'azione terapeutica naturale in considerazione della salute dell'animale e della soddisfazione del proprietario. Questi prodotti sono stati sviluppati per le malattie primarie riscontrate più frequentemente negli ambulatori nei conigli e porcellini d'India.

Alternativa in caso di incompatibilità con farmaci convenzionali



- Coadiuvante della terapia convenzionale
- Tollerabilità ottimale abbinata a un'eccellente palatabilità
- Piante ed erbe nella qualità farmaceutica
- Azione delle sostanze vegetali valutata dalla ESCOP (Cooperazione Scientifica Europea Sulla Fitoterapia) e dalla commissione del BfArM (Istituto Federale per Farmaci e Dispositivi Medici) e registrata
- Coadiuvante delle forze autocurative attraverso l'azione naturale delle piante ed erbe

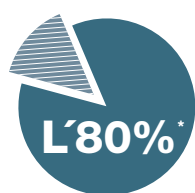

delle malattie primarie riscontrate più frequentemente negli ambulatori viene coperto dai prodotti goVet. Ciò significa che dopo la terapia convenzionale la fase di guarigione viene supportata positivamente e a lungo dagli adeguati mangimi.



LINEA COMPLETA

bunny
govet.

Ci fidiamo dell'efficacia della natura e del fatto che - se integrata in un approccio terapeutico completo - essa supporta gli animali in modo notevole durante la convezsanza e anche molto dopo.

La scelta di ciascun singolo componente avviene con uno sguardo speciale alle particolarità alimentari-fisiologiche e alla loro importanza sull'essenza degli animali.

Ovviamente non va fatto ricorso a conservanti, esaltatori di sapore, zuccheri aggiunti, aromi aggiunti e coloranti. I prodotti sono tutti naturali, vengono tollerati al meglio e hanno un'elevata accettazione.

SENZA conservanti
SENZA esaltatori di sapidità
SENZA zuccheri aggiunti
SENZA coloranti e esaltatori di sapore
VEGAN





La linea

Viene offerta una gamma che copre sia l'alimentazione di base che pasture integrative specifiche. Tutti i prodotti si basano su sviluppi scientifici, con l'obiettivo di offrire agli animali il migliore supporto alimentare.

La novità è rappresentata da prodotti di cura per gli animali e il loro ambiente. Infatti, solamente un approccio onnicomprensivo aiuta a preservarne la salute a lungo.

NUTRIZIONE
DI BASE





MANGIME
COMPLEMENTARE



PRODOTTI
PER LA CURA





ENERGY DENTAL

Mangime completo pellettato
per conigli nani, porcellini d'India, cincillà e degu



- adatto per alimentazione collegata a una procedura assistita con Rescue Feed •
- dimensione del pellet adeguata a piccoli mammiferi con dentatura incompleta •
 - gustoso e stimolante dell'appetenza •
- contenuto energetico più elevato - per l'aumento del peso corporeo •
- con pregiate proteine delle lenticchie d'acqua - contiene aminoacidi essenziali •
 - con spirulina •
 - con il probiotico inulina - supporta la flora intestinale •
 - con lignocellulosa - per migliorare la peristalsi dell'intestino •

CONSIGLI PER LA SOMMINISTRAZIONE:

DOSAGGIO GIORNALIERO	Conigli nani	Porcellino d'India	Cincillà	Degu
Ø Peso corporeo	1.500 g	800 g	500 g	220 g
Ø Quantità pastura	60 g	30 g	20 g	10 g

Per l'alimentazione continuativa di piccoli mammiferi con dentatura incompleta.

In caso di alimentazione temporanea, al raggiungimento del normale peso corporeo passare ai prodotti a marchio **bunnyNature**. Alimentare quotidianamente con pregiato fieno bunny, acqua tiepida e pastura fresca in base alle abitudini.

INGREDIENTI:

Copertura biologica di pascoli permanenti (phleum pratense, festuca pratense, alopecurus pratense, lolium perenne, festuca rossa, poa annua, dactylis glomerata, holcus lanatus, ambrosia, artemisia folia bianca, anthoxanthum odoratum, gramigna, deschampsia cespitosa, phalaris arudinacea, quadrifoglio bianco, quadrifoglio rosso, foglie di dente de leone, foglie di achillea, plantago lanceolata, carum carvi, anthriscus silvestre, filipendula, ceratophyllum demersum, caglio, arenaria, vicia sepium, simphitum officinale, cardo, margherite, teucrium, alchimilla, grande sanguisorba, vicia villosa a foglia fine, saxifraga paniculata, coda di cane, erbe primaverili, veronica chamaedris, erophila verna, tarassaco autunnale, ambrosia artemisia folia rossa, primule di prato, piccolo quadrifoglio), phleum pratense, crusca d'avena, fiocchi d'avena, crusca e sfogliatura di frumento, proteine della lenticchia d'acqua (7,5%), residui della spremitura di carota, crusca e sfogliatura di lino, crusca e sfogliatura di colza, crusca e sfogliatura di girasole, semi di cardo mariano (2%), trebbie di birra, lievito di birra, spirulina (1%), lignocellulosa (1%), foglie di dente de leone, radice di dente de leone (0,7%), inulina (0,6%), rosa canina, foglie di ortica, foglie di piantaggine (0,5%), fiori di camomilla

COMPONENTI ANALITICHE:

Proteine grezze 14% · Oli e grassi grezzi 3,8% · Fibre grezze 18% · Ceneri grezze 7% · Calcio 0,65% · Fosforo 0,4% · Sodio 0,21%

ADDITIVI PER KG:

Sostanze aggiuntive fisiologiche per l'alimentazione
Vit. A 12.000 IE · Vit. D₃ 840 IE · Vit. E / tutto-rac-alfa-tocofe acetato 72 mg · Vitamina C come ascorbil fosfato di calcio e sodio 600 mg · Rame sotto forma di pentaidrato-solfato di rame(II) 7,2 mg · iodine as calcium iodate, anidro 1,08 mg · Ferro sotto forma di solfato di ferro(II) monoidrato 60 mg · Zinco sotto forma di ossido di zinco 72 mg · Manganese sotto forma di ossido di manganese(II) 48 mg · Selenio sotto forma di selenito di sodio 0,22 mg

SENZA conservanti | SENZA esaltatori di sapidità | SENZA zuccheri aggiunti | SENZA coloranti e esaltatori di sapore | VEGAN

N. articolo: 30002
Peso netto: 1,2 kg
EAN: 4018761300020





RESCUE FEED

Mangime completo
per conigli nani, porcellini d'India, cincillà e degus



- alimentazione assistita in caso di inappetenza •
- somministrazione continuata sotto forma di poltiglia / polpette in poltiglia per animali con disfunzioni della masticazione, che non possono assumere alimenti duri •
 - gustoso e stimolante dell'appetenza •
- contenuto energetico più elevato - per l'aumento del peso corporeo •
- con pregiate proteine delle lenticchie d'acqua - contiene aminoacidi essenziali •
 - con spirulina •
 - con il probiotico inulina - supporta la flora intestinale •
 - con lignocellulosa - per migliorare la peristalsi dell'intestino •

CONSIGLI PER LA SOMMINISTRAZIONE:

Mescolare RESCUE FEED con acqua tiepida e trasformarlo in poltiglia. Riempire un'apposita siringa oppure presentare sotto forma di poltiglia o polpette in poltiglia in una ciotolina. Distribuire la dose giornaliera in 3-5 porzioni appena preparate. Conservare gli avanzi al fresco e riproporli in giornata. La somministrazione con siringa avviene tramite l'angolo della bocca. In tale ambito, l'animale è seduto in posizione naturale.

DOSE GIORNALIERA:

Peso corporeo	RESCUE FEED (8 g = 1 cucchiaino)	Acqua tiepida (8 g = 1 cucchiaino)	Pastura in poltiglia
0,25 kg	4 g ½ cucchiaino	16 g 2 cucchiaini	20 g
0,5 kg	8 g 1 cucchiaino	32 g 4 cucchiaini	40 g
1,0 kg	16 g 2 cucchiaini	64 g 8 cucchiaini	80 g
1,5 kg	24 g 3 cucchiaini	96 g 12 cucchiaini	120 g
2,0 kg	32 g 4 cucchiaini	128 g 16 cucchiaini	160 g

RAPPORTO DI MISCELAZIONE:

	RESCUE FEED :	Acqua
Poltiglia	1	: 4
Polpette in poltiglia	1	: 2

Per supportare un'assunzione di pastura autonoma, alimentare quotidianamente con fieno bunny, acqua tiepida e goVet ENERGY DENTAL. In caso di alimentazione anonima, passare a prodotti a marchio bunnyNature.

INGREDIENTI:

Copertura biologica di pascoli permanenti (phleum pratense, festuca pratense, alopecurus pratense, lolium perenne, festuca rossa, poa annua, dactylis glomerata, holcus lanatus, ambrosia, artemisifolia bianca, anthoxanthum odoratum, gramigna, deschampsia cespitosa, phalaris arudinacea, quadrifoglio bianco, quadrifoglio rosso, foglie di dente de leone, foglie di achillea, plantago lanceolata, carum carvi, anthriscus silvestre, filipendula, ceratophyllum demersum, caglio, arenaria, vicia sepium, simphitum officinale, cardo, margherite, teucrium, alchimilla, grande sanguisorba, vicia villosa a foglia fine, saxifraga paniculata, coda di cane, erbe primaverili, veronica chamaedris, erophila verna, tarassaco autunnale, ambrosia artemisifolia rossa, primule di prato, piccolo quadrifoglio), phleum pratense, crusca d'avena, crusca e sfogliatura di frumento, fiocchi d'avena, proteine della lenticchia d'acqua (7,3%), residui della spremitura di carota, crusca e sfogliatura di lino, crusca e sfogliatura di girasole, crusca e sfogliatura di colza, semi di cardo mariano (2%), trebbie di birra, lievito di birra, spirulina (1%), lignocellulosa (1%), radice di dente de leone (0,7%), foglie di dente de leone, inulina (0,6%), foglie di ortica, rosa canina, foglie di piantaggine, fiori di camomilla

COMPONENTI ANALITICHE:

Proteine grezze 14% · Oli e grassi grezzi 3,8% · Fibre grezze 18,5% · Ceneri grezza 7% · Calcio 0,65% · Fosforo 0,4% · Sodio 0,21%

ADDITIVI PER KG:

Sostanze aggiuntive fisiologiche per l'alimentazione Vit. A 11.760 IE · Vit. D₃ 823 IE · Vit. E / tutto-rac-alfa-tocoferile acetato 70,6 mg · Vitamina C come ascorbil fosfato di calcio e sodio 588 mg · Rame sotto forma di pentaidrato-solfato di rame(II) 7,06 mg · Iodine as calcium iodate, anidride 1,06 mg · Ferro sotto forma di solfato di ferro(II) monoidrato 58,8 mg · Zinco sotto forma di ossido di zinco 70,6 mg · Manganese sotto forma di ossido di manganese(II) 47 mg · Selenio sotto forma di selenito di sodio 0,21 mg

ADDITIVI TECNOLOGICI:

Cellulosa microcristallina, carbossimetilcellulosa

SENZA conservanti | SENZA esaltatori di sapidità | SENZA zuccheri aggiunti | SENZA coloranti e esaltatori di sapore | VEGAN

N. articolo: 30022
Peso netto: 40 g
EAN: 4018761300228



N. articolo: 30023
Peso netto: 350 g
EAN: 4018761300235





HEPA plex

Mangime complementare pellettato
per conigli nani, porcellini d'India, cincillà e degu



- piante selezionate nella qualità prescritta dalla Farmacopea •
supportano il metabolismo epatico in caso di squilibri dovuti all'alimentazione
- supporta la riduzione di peso •
- con semi di cardo mariano - protezione e rigenerazione del fegato •
- con pregiate proteine delle lenticchie d'acqua - contiene amminoacidi essenziali •
- con radice e foglie di dente di leone •
- con lievito di birra •
ricco di vitamine B

CONSIGLI PER LA SOMMINISTRAZIONE:

DOSAGGIO GIORNALIERO in aggiunta all'alimentazione di base abituale (1 cucchiaino = 5 g):

Periodo alimentazione	Conigli nani	Porcellino d'India	Cincillà	Degu
breve (2 - 3 settimane)	10 - 20 g	10 g	5 g	2,5 g
continuo	5 - 10 g	5 g	2,5 g	1,25 g

Non alimentare animali con ridotta attività cardiaca e renale.
Non alimentare animali con blocco del coledoco o intestinale.

INGREDIENTI:

Copertura biologica di pascoli permanenti (phleum pratense, festuca pratense, alopecurus pratense, lolium perenne, festuca rossa, poa annua, dactylis glomerata, holcus lanatus, ambrosia, artemisifolia bianca, anthoxanthum odoratum, gramigna, deschampsia cespitosa, phalaris arudinacea, quadrifoglio bianco, quadrifoglio rosso, foglie di dente de leone, foglie di achillea, plantago lanceolata, carum carvi, anthriscus silvestre, filipendula, ceratophyllum demersum, caglio, arenaria, vicia sepium, simphitum officinale, cardo, margherite, teucrium, alchimilla, grande sanguisorba, vicia villosa a foglia fine, saxifraga paniculata, coda di cane, erbe primaverili, veronica chamaedris, erophila verna, tarassaco autunnale, ambrosia artemisifolia rossa, primule di prato, piccolo quadrifoglio), crusca d'avena, phleum pratense, fiocchi d'avena, crusca e sfogliatura di frumento, proteine della lenticchia d'acqua (3%), semi di cardo mariano (2%), trebbie di birra, radice di dente di leone (1,25%), foglie di dente de leone (1,25%), lievito di birra (1,2%), foglie di ortica (1%), rosa canina (1%), semi di lino, fiori di camomilla (0,5%)

COMPONENTI ANALITICHE:

Proteine grezze 12% · Oli e grassi grezzi 4% · Fibre grezze 19% ·
Ceneri grezze 7% · Calcio 0,65% · Fosforo 0,4%

ADDITIVI PER KG:

Sostanze aggiuntive fisiologiche per l'alimentazione
Vit. A 10.000 IE · Vit. D₃ 700 IE · Vit. E / tutto-rac-alfa-tocoferile acetato 60 mg ·
Rame sotto forma di pentaidrato-solfato di rame(II) 6 mg · iodine as calcium
iodate, anidro 0,9 mg · Ferro sotto forma di solfato di ferro(II) monoidrato 50 mg ·
Zinco sotto forma di ossido di zinco 60 mg · Manganese sotto forma di ossido di
manganese(II) 40 mg · Selenio sotto forma di selenito di sodio 0,18 mg

SENZA conservanti | SENZA esaltatori di sapidità | SENZA zuccheri aggiunti | SENZA coloranti e esaltatori di sapore | VEGAN

N. articolo: 30210
Peso netto: 325 g
EAN: 4018761302109





BRONCHO *plex*

Mangime complementare pellettato
per conigli nani, porcellini d'India, cincillà e degu



• piante selezionate nella qualità prescritta dalla Farmacopea •
supportano il tratto respiratorio in caso di squilibri dovuti alla postura (polvere, correnti d'aria) e all'alimentazione

• con muschio d'Islanda •

• con radici di liquirizia e semi di anice •

• con semi di lino •
ricco di acidi grassi di Omega 3 + Omega 6

CONSIGLI PER LA SOMMINISTRAZIONE:

DOSAGGIO GIORNALIERO in aggiunta all'alimentazione di base abituale (1 cucchiaino = 5 g):

Periodo alimentazione	Coniglio nani	Porcellino d'India	Cincillà	Degu
breve (2 - 3 settimane)	10 - 20 g	10 g	5 g	2,5 g
continuo	5 - 10 g	5 g	2,5 g	1,25 g

Non alimentare animali gravidi o con ridotta attività cardiaca o renale.

INGREDIENTI:

Copertura biologica di pascoli permanenti (phleum pratense, festuca pratense, alopecurus pratense, lolium perenne, festuca rossa, poa annua, dactylis glomerata, holcus lanatus, ambrosia, artemisifolia bianca, anthoxanthum odoratum, gramigna, deschampsia cespitosa, phalaris arudinacea, quadrifoglio bianco, quadrifoglio rosso, foglie di dente de leone, foglie di achillea, plantago lanceolata, carum carvi, anthriscus silvestre, filipendula, ceratophyllum demersum, caglio, arenaria, vicia sepium, simphitum officinale, cardo, margherite, teucrium, alchimilla, grande sanguisorba, vicia villosa a foglia fine, saxifraga paniculata, coda di cane, erbe primaverili, veronica chamaedris, erophila verna, tarassaco autunnale, ambrosia artemisifolia rossa, primule di prato, piccolo quadrifoglio), crusca d'avena, crusca e sfogliatura di frumento, fiocchi d'avena, germi di malto, semi di lino (5%), residui della spremitura di frutta, semi di anice (1%), radici di liquirizia (0,9%), cumino nero (0,5%), muschio d'islanda (0,4%)

COMPONENTI ANALITICHE:

Proteine grezze 12% · Oli e grassi grezzi 3,5% · Fibre grezze 17% ·
Cenere grezza 7% · Calcio 0,6% · Fosforo 0,4%

ADDITIVI PER KG:

Sostanze aggiuntive fisiologie per l'alimentazione
Vit. A 10.000 IE · Vit. D₃ 700 IE · Vit. E / tutto-rac-alfa-tocoferile acetato 60 mg ·
Rame sotto forma di pentaidrato-solfato di rame(II) 6 mg · iodine as calcium iodate, anidro 0,9 mg · Ferro sotto forma di solfato di ferro(II) monoidrato 50 mg ·
Zinco sotto forma di ossido di zinco 60 mg · Manganese sotto forma di ossido di manganese(II) 40 mg · Selenio sotto forma di selenito di sodio 0,18 mg

SENZA conservanti | SENZA esaltatori di sapidità | SENZA zuccheri aggiunti | SENZA coloranti e esaltatori di sapore | VEGAN

N. articolo: 30211
Peso netto: 325 g
EAN: 4018761302116





ARTHRO plex

Mangime complementare pellettato
per conigli nani, porcellini d'India, cincillà e degu



- piante selezionate nella qualità prescritta dalla Farmacopea •
supportano l'apparato motorio in caso di squilibri dovuti all'alimentazione
- per il sostegno a piccoli mammiferi anziani •
 - con estratto di incenso indiano •
 - con spirulina •
- con buccia di rosa canina e foglie di betulla •

CONSIGLI PER LA SOMMINISTRAZIONE:

DOSAGGIO GIORNALIERO in aggiunta all'alimentazione di base abituale (1 cucchiaino = 5 g):

Periodo alimentazione	Conigli nani	Porcellino d'India	Cincillà	Degu
breve (2 - 3 settimane)	10 - 20 g	10 g	5 g	2,5 g
continuo	5 - 10 g	5 g	2,5 g	1,25 g

Non alimentare animali con ridotta attività cardiaca e renale.

INGREDIENTI:

Copertura biologica di pascoli permanenti (phleum pratense, festuca pratense, alopecurus pratense, lolium perenne, festuca rossa, poa annua, dactylis glomerata, holcus lanatus, ambrosia, artemisifolia bianca, anthoxanthum odoratum, gramigna, deschampsia cespitosa, phalaris arudinacea, quadrifoglio bianco, quadrifoglio rosso, foglie di dente de leone, foglie di achillea, plantago lanceolata, carum carvi, anthriscus silvestre, filipendula, ceratophyllum demersum, caglio, arenaria, vicia sepium, simphitum officinale, cardo, margherite, teucrium, alchimilla, grande sanguisorba, vicia villosa a foglia fine, saxifraga paniculata, coda di cane, erbe primaverili, veronica chamaedris, erophila verna, tarassaco autunnale, ambrosia artemisifolia rossa, primule di prato, piccolo quadrifoglio), crusca d'avena, phleum pratense, fiocchi d'avena, crusca e sfogliatura di frumento, crusca e sfogliatura di girasole, germi di frumento, semi di lino, spirulina (1%), foglie di betulla (1%), radice di dente di leone (1%), foglie di dente de leone (1%), rosa canina (0,8%), foglie di ortica (0,8%), fiori di camomilla (0,4%), estratto di incenso indiano (0,3%)

COMPONENTI ANALITICHE:

Proteine grezze 13% · Oli e grassi grezzi 4,2% · Fibre grezze 19% ·
Ceneri grezze 7% · Calcio 0,65% · Fosforo 0,4%

ADDITIVI PER KG:

Sostanze aggiuntive fisiologiche per l'alimentazione
Vit. A 10.000 IE · Vit. D₃ 700 IE · Vit. E / tutto-rac-alfa-tocoferile acetato 60 mg ·
Vitamina C come ascorbil fosfato di calcio e sodio 600 mg · Rame sotto forma di
pentaidrato-solfato di rame(II) 6 mg · iodine as calcium iodate, anidro 0,9 mg ·
Ferro sotto forma di solfato di ferro(II) monoidrato 50 mg · Zinco sotto forma di
ossido di zinco 60 mg · Manganese sotto forma di ossido di manganese(II) 40 mg ·
Selenio sotto forma di selenio di sodio 0,18 mg

SENZA conservanti | SENZA esaltatori di sapidità | SENZA zuccheri aggiunti | SENZA coloranti e esaltatori di sapore | VEGAN

N. articolo: 30213
Peso netto: 325 g
EAN: 4018761302130





IMMUNO *plex*

Mangime complementare pellettato
per conigli nani, porcellini d'India, cincillà e degu



- piante selezionate nella qualità prescritta dalla Farmacopea •
supportano il sistema immunitario in caso di squilibri dovuti all'alimentazione
- con pregiate proteine delle lenticchie d'acqua - contiene aminoacidi essenziali •
 - con pollini di boccioli naturali e propoli •
 - con semi di lino •
 - con spirulina •
- con foglie di ortica e buccia di rosa canina •

CONSIGLI PER LA SOMMINISTRAZIONE:

DOSAGGIO GIORNALIERO in aggiunta all'alimentazione di base abituale (1 cucchiaino = 5 g):

Periodo alimentazione	Conigli nani	Porcellino d'India	Cincillà	Degu
breve (2 - 3 settimane)	10 - 20 g	10 g	5 g	2,5 g
continuo	5 - 10 g	5 g	2,5 g	1,25 g

Non alimentare animali con ridotta attività cardiaca e renale.

INGREDIENTI:

copertura biologica di pascoli permanenti (phleum pratense, festuca pratense, alopecurus pratense, lolium perenne, festuca rossa, poa annua, dactylis glomerata, holcus lanatus, ambrosia, artemisifolia bianca, anthoxanthum odoratum, gramigna, deschampsia cespitosa, phalaris arudinacea, quadrifoglio bianco, quadrifoglio rosso, foglie di dente de leone, foglie di achillea, plantago lanceolata, carum carvi, anthriscus silvestre, filipendula, ceratophyllum demersum, caglio, arenaria, vicia sepium, simphitum officinale, cardo, margherite, teucrium, alchimilla, grande sanguisorba, vicia villosa a foglia fine, saxifraga paniculata, coda di cane, erbe primaverili, veronica chamaedris, erophila verna, tarassaco autunnale, ambrosia artemisifolia rossa, primule di prato, piccolo quadrifoglio), crusca d'avena, phleum pratense, fiocchi d'avena, crusca e sfogliatura di frumento, crusca e sfogliatura di girasole, crusca e sfogliatura di colza, proteine della lenticchia d'acqua (3%), crusca e sfogliatura di lino, semi di lino (2%), radice di dente de leone (1,15%), foglie di dente de leone (1,15%), spirulina (1%), foglie di ortica (0,9%), rosa canina (0,9%), fiori di camomilla (0,45%), pollini di boccioli*, propoli* (*insieme 0,05%)

COMPONENTI ANALITICHE:

Proteine grezze 14,6% - Oli e grassi grezzi 4,5% - Fibre grezze 19% -
Ceneri grezze 7% - Calcio 0,65% - Fosforo 0,4%

ADDITIVI PER KG:

Sostanze aggiuntive fisiologiche per l'alimentazione
Vit. A 12.000 IE - Vit. D₃ 840 IE - Vit. E / tutto-rac-alfa-tocoferile acetato 72 mg -
Vitamina C come ascorbil fosfato di calcio e sodio 900 mg - Rame sotto forma di
pentaidrato-solfato di rame(II) 7,2 mg - iodine as calcium iodate, anidro 1,08 mg -
Ferro sotto forma di solfato di ferro(II) monoidrato 60 mg - Zinco sotto forma di
ossido di zinco 72 mg - Manganese sotto forma di ossido di manganese(II) 48 mg -
Selenio sotto forma di selenito di sodio 0,22 mg

SENZA conservanti | SENZA esaltatori di sapidità | SENZA zuccheri aggiunti | SENZA coloranti e esaltatori di sapore | VEGAN

N. articolo: 30214
Peso netto: 325 g
EAN: 4018761302147





URO plex

Mangime complementare pellettato
per conigli nani, porcellini d'India, cincillà e degu



- piante selezionate nella qualità prescritta dalla Farmacopea •
supportano l'eliminazione delle urine in caso di squilibri dovuti all'alimentazione
- in caso di disturbo continuo dell'eliminazione delle urine, è possibile una somministrazione prolungata •
 - ridotto contenuto di calcio •
 - Vitamina C stabilizzata •
- stimola la pulizia delle vie urinarie grazie all'assunzione d'acqua e all'eliminazione delle urine maggiori
 - con foglie di betulla e ortica •
 - con radici di ononide e prezzemolo •

CONSIGLI PER LA SOMMINISTRAZIONE:

DOSAGGIO GIORNALIERO in aggiunta all'alimentazione di base abituale (1 cucchiaino = 5 g):

Periodo alimentazione	Conigli nani	Porcellino d'India	Cincillà	Degu
breve (2 - 3 settimane)	10 - 20 g	10 g	5 g	2,5 g
continuo	5 - 10 g	5 g	2,5 g	1,25 g

Non alimentare animali gravidi o con ridotta attività cardiaca o renale.

INGREDIENTI:

Copertura biologica di pascoli permanenti (phleum pratense, festuca pratense, alopecurus pratense, lolium perenne, festuca rossa, poa annua, dactylis glomerata, holcus lanatus, ambrosia, artemisifolia bianca, anthoxanthum odoratum, gramigna, deschampsia cespitosa, phalaris arudinacea, quadrifoglio bianco, quadrifoglio rosso, foglie di dente de leone, foglie di achillea, plantago lanceolata, carum carvi, anthriscus silvestre, filipendula, ceratophyllum demersum, caglio, arenaria, vicia sepium, simphitum officinale, cardo, margherite, teucrium, alchimilla, grande sanguisorba, vicia villosa a foglia fine, saxifraga paniculata, coda di cane, erbe primaverili, veronica chamaedris, erophila verna, tarassaco autunnale, ambrosia artemisifolia rossa, primule di prato, piccolo quadrifoglio), crusca d'avena, phleum pratense, crusca e sfogliatura di girasole, germi di malto, fiocchi d'avena, crusca e sfogliatura di lino, residui della spremitura di frutta, foglie di betulla (1,5%), foglie di ortica (0,75%), radici di ononis (0,75%), timo (0,5%), radice di prezzemolo (0,5%), foglie di levistico (0,5%), ribes nero (0,25%), bacche di ginepro (0,25%)

COMPONENTI ANALITICHE:

Proteine grezze 12,6% · Oli e grassi grezzi 3% · Fibre grezze 19,5% ·
Ceneri grezze 7% · Calcio 0,6% · Fosforo 0,4%

ADDITIVI PER KG:

Sostanze aggiuntive fisiologiche per l'alimentazione
Vit. A 8.400 IE · Vit. D₃ 600 IE · Vit. E / tutto-rac-alfa-tocoferile acetato 50 mg ·
Vitamina C come ascorbil fosfato di calcio e sodio 600 mg · Rame sotto forma di
pentaidrato-solfato di rame(II) 5,1 mg · iodine as calcium iodate, anidro 0,76 mg ·
Ferro sotto forma di solfato di ferro(II) monoidrato 42,5 mg · Zinco sotto forma di
ossido di zinco 51 mg · Manganese sotto forma di ossido di manganese(II) 34 mg ·
Selenio sotto forma di selenito di sodio 0,15 mg

SENZA conservanti | SENZA esaltatori di sapidità | SENZA zuccheri aggiunti | SENZA coloranti e esaltatori di sapore | VEGAN

N. articolo: 30215
Peso netto: 325 g
EAN: 4018761302154





GASTRO plex

Mangime complementare pellettato
per conigli nani, porcellini d'India, cincillà e degu



- piante selezionate nella qualità prescritta dalla Farmacopea • supportano il tratto digestivo in caso di squilibri dovuti all'alimentazione
- in caso di disturbo continuo della funzione digestiva, è possibile una somministrazione prolungata •
 - crusca e sfogliatura di lino •
 - con semi di finocchio, anice e cumino •
 - con achillea e foglie di salvia •

CONSIGLI PER LA SOMMINISTRAZIONE:

DOSAGGIO GIORNALIERO in aggiunta all'alimentazione di base abituale (1 cucchiaino = 5 g):

Periodo alimentazione	Conigli nani	Porcellino d'India	Cincillà	Degu
breve (2 - 3 settimane)	10 - 20 g	10 g	5 g	2,5 g
continuo	5 - 10 g	5 g	2,5 g	1,25 g

Non alimentare animali gravidi.

INGREDIENTI:

Copertura biologica di pascoli permanenti (phleum pratense, festuca pratense, alopecurus pratense, lolium perenne, festuca rossa, poa annua, dactylis glomerata, holcus lanatus, ambrosia, artemisiafolia bianca, anthoxanthum odoratum, gramigna, deschampsia cespitosa, phalaris arudinacea, quadrifoglio bianco, quadrifoglio rosso, foglie di dente de leone, foglie di achillea, plantago lanceolata, carum carvi, anthriscus silvestre, filipendula, ceratophyllum demersum, caglio, arenaria, vicia sepium, simphitum officinale, cardo, margherite, teucrium, alchimilla, grande sanguisorba, vicia villosa a foglia fine, saxifraga paniculata, coda di cane, erbe primaverili, veronica chamaedris, erophila verna, tarassaco autunnale, ambrosia artemisiafolia rossa, primule di prato, piccolo quadrifoglio), crusca d'avena, residui della spremitura di carota, fiocchi d'avena, crusca e sfogliatura di frumento, crusca e sfogliatura di lino (5%), trebbie di birra, lievito di birra, semi di finocchio (0,68%), semi di cumino (0,68%), semi di anice (0,68%), foglie di menta piperita (0,68%), foglie di achillea (0,68%), foglie di salvia (0,68%), corteccia di quercia (0,4%), fiori di camomilla (0,28%), timo (0,28%)

COMPONENTI ANALITICHE:

Proteine grezze 12% · Oli e grassi grezzi 3% · Fibre grezze 16% ·
Ceneri grezze 6,5% · Calcio 0,6% · Fosforo 0,4%

ADDITIVI PER KG:

Sostanze aggiuntive fisiologiche per l'alimentazione
Vit. A 10.000 IE · Vit. D₃ 700 IE · Vit. E / tutto-rac-alfa-tocoferile acetato 60 mg ·
Rame sotto forma di pentaidrato-solfato di rame(II) 6 mg · iodine as calcium
iodate, anidro 0,9 mg · Ferro sotto forma di solfato di ferro(II) monoidrato 50 mg ·
Zinco sotto forma di ossido di zinco 60 mg · Manganese sotto forma di ossido di
manganese(II) 40 mg · Selenio sotto forma di selenito di sodio 0,18 mg

SENZA conservanti | SENZA esaltatori di sapidità | SENZA zuccheri aggiunti | SENZA coloranti e esaltatori di sapore | VEGAN

N. articolo: 30216
Peso netto: 325 g
EAN: 4018761302161





MULTI VITAMIN

Mangime complementare
per conigli nani adulti, cincillà e degu sottoforma di compresse



- compensa squilibri vitaminici dovuti all'alimentazione •
- Vitamina A, E + D₃ e molti altri •
- con minerali •

CONSIGLI PER LA SOMMINISTRAZIONE*: Ideale da dare direttamente a mano.
DOSAGGIO GIORNALIERO:

Peso corporeo	250 g	500 g	1000 g	1500 g	2000 g	2500 g
Numero di pastiglie	¼	½	¾	1	1½	2

Si riferisce alla sola pastura con piante essiccate, fieno e alimenti freschi, ovvero senza vitamine aggiunte.

INGREDIENTI:

Farina di farro integrale, farro, residui della spremitura di mele, farina di riso, copertura biologica di pascoli permanenti, amido di mais, inulina

Additivi :	per kg	per compressa (2,5 g)
Sostanze aggiuntive fisiologie per l'alimentazione		
Vit. A	200.000 IE	500 IE
Vit. D ₃	14.000 IE	35 IE
Vit. E / tutto-rac-alfa-tocoferile acetato	1.200 mg	3 mg
Rame sotto forma di solfato di rame(II)	120 mg	0,3 mg
Iodine as calcium iodate, anidro	18 mg	0,05 mg
Ferro sotto forma di solfato di ferro(II) monoidrato	1.000 mg	2,5 mg
Zinco sotto forma di ossido di zinco	1.200 mg	3 mg
Manganese sotto forma di ossido di manganese(II)	800 mg	2 mg
Selenio sotto forma di selenito di sodio	3,60 mg	0,01 mg

SENZA conservanti | SENZA esaltatori di sapidità | SENZA zuccheri aggiunti | SENZA coloranti e esaltatori di sapore | VEGAN

N. articolo: 30251
Peso netto: 100 g
Contenuto: circa 40 pezzo/i
EAN: 4018761302512





VITAMIN C

Mangime complementare
per porcellini d'india adulti sottoforma di compresse



- compensa squilibri vitaminici dovuti all'alimentazione •
- con vitamina A, E + D₃ •
- con minerali •

CONSIGLI PER LA SOMMINISTRAZIONE*: Ideale da dare direttamente a mano.
DOSAGGIO GIORNALIERO:

Peso corporeo	500 g	1.000 g	1.500 g
Numero di pastiglie	½	¾	1

Si riferisce alla sola pastura con piante essiccate, fieno e alimenti freschi, ovvero senza vitamine aggiunte.

INGREDIENTI:

Farina di farro integrale, farro, residui della spremitura di mele, farina di riso, copertura biologica di pascoli permanenti, amido di mais, inulina

Additivi:	per kg	per compressa (2,5 g)
Sostanze aggiuntive fisiologie per l'alimentazione		
Vit. A	180.000 IE	450 IE
Vit. D ₃	12.600 IE	31,5 IE
Vit. E / tutto-rac-alfa-tocoferile acetato	1.080 mg	2,7 mg
Vitamina C come ascorbil fosfato di calcio e sodio	15.750 mg	39,4 mg
Rame sotto forma di pentaidrato-solfato di rame(II)	108 mg	0,27 mg
Fodine as calcium iodate, anidro	16,2 mg	0,04 mg
Ferro sotto forma di solfato di ferro(II) monoidrato	900 mg	2,25 mg
Zinco sotto forma di ossido di zinco	1.080 mg	2,7 mg
Manganese sotto forma di ossido di manganese(II)	720 mg	1,8 mg
Selenio sotto forma di selenito di sodio	3,24 mg	0,01 mg

SENZA conservanti | **SENZA** esaltatori di sapidità | **SENZA** zuccheri aggiunti | **SENZA** coloranti e esaltatori di sapore | **VEGAN**

N. articolo: 30250
Peso netto: 100 g
Contenuto: circa 40 pezzo/i
EAN: 4018761302505





Manutenzione del recinto *naturale*

Cura naturalmente delicata con la forza dell'estratto del legno di anima di conifera per conigli nani & roditori



- scioglie lo sporco •
- neutralizza i germi •
- naturale forza difensiva del legno di anima di conifere •
- con oltre 80 sostanze naturali efficaci •

APPLICAZIONE:

- agitare prima dell'uso
- in caso di sporco leggero, spruzzare a tutta superficie
- in caso di sporco ostinato, spruzzare di nuovo dopo 15 minuti
- pulire con spugna o spazzola
- sciacquare con acqua

INGREDIENTI:

Acqua, estratto di durame di pino

N. articolo: 30261
Contenuto: 500 ml
EAN: 4018761302611





CARE GEL

Cura naturalmente delicata con la forza dell'estratto del legno di anima di conifera per conigli nani & roditori



- effetto lenitivo e ristrutturante sulla pelle irritata con arrossamenti, formazioni di croste, lesioni, ecchimosi o prurito •
- promuove la crescita di nuova pelliccia in caso di perdita del pelo •
- di facile applicazione grazie alla consistenza gelatinosa, da usare preferibilmente su parti senza pelo •
- per ottenere i migliori risultati applicare un quantitativo ridotto nelle zone colpite •

APPLICAZIONE:

Gel da applicare sull'area colpita una o due volte al giorno.
Esclusivamente per uso esterno.

INGREDIENTI:

Acqua, estratto di durame di pino, acqua fruttata al gusto di limone, xanthan gum, polvere chondrus crispus, glyceryl caprylate, fitato di sodio, glucosio, glicerina, idrossido di sodio, acido di levulinico, acido p-anisico, sodio levulinato, solfato di argento

N. articolo: 30260
Contenuto: 100 ml
EAN: 4018761302604





ELENCO DELLE INDICAZIONI

goVet Mangime completo

Mantenimento della salute in particolari condizioni di bisogno - per il sostegno in caso di	RESCUE FEED	ENERGY DENTAL
Inappetenza	●	●
Malattia dentale	○	●
Indigestioni	○	○
Disturbi digestivi	○	○
Malattia dell'apparato urinario	○	○
Malattia dell'apparato locomotore	○	○
Sistema immunitario indebolito	○	○
Metabolismo epatico disturbato	○	○
Obesità	○	
Malattie delle vie respiratorie	○	○

○ all'occorrenza



goVet Mangime complementare

UROplex	IMMUNOPlex	HEPAplex	BRONCHOPlex	ARTHROplex	GASTROplex
		•			
	•				
					•
					•
•					
				•	
	•				
		•			
		•			
			•		



Panoramica dei prodotti

Nutrizione di base



**ENERGY
DENTAL**

N. articolo: 30002
Peso netto: 1,2 kg
EAN: 4018761300020



**RESCUE
FEED**

N. articolo: 30022
Peso netto: 40 g
EAN: 4018761300228



N. articolo: 30023
Peso netto: 350 g
EAN: 4018761300235



Prodotti per la cura



**Manutenzione
del recinto**
naturale

N. articolo: 30261
Contenuto: 500 ml
EAN: 4018761302611



**CARE
GEL**

N. articolo: 30260
Contenuto: 100 ml
EAN: 4018761302604



Mangime complementare



HEPA
plex

N. articolo: 30210
Peso netto: 325 g
EAN: 4018761302109



BRONCHO
plex

N. articolo: 30211
Peso netto: 325 g
EAN: 4018761302116



ARTHRO
plex

N. articolo: 30213
Peso netto: 325 g
EAN: 4018761302130



IMMUNO
plex

N. articolo: 30214
Peso netto: 325 g
EAN: 4018761302147



URO
plex

N. articolo: 30215
Peso netto: 325 g
EAN: 4018761302154



GASTRO
plex

N. articolo: 30216
Peso netto: 325 g
EAN: 4018761302161



VITAMIN C

N. articolo: 30250
Peso netto: 100 g
EAN: 4018761302505



MULTI VITAMIN

N. articolo: 30251
Peso netto: 100 g
EAN: 4018761302512









bunny
NATURE
go**vet.**

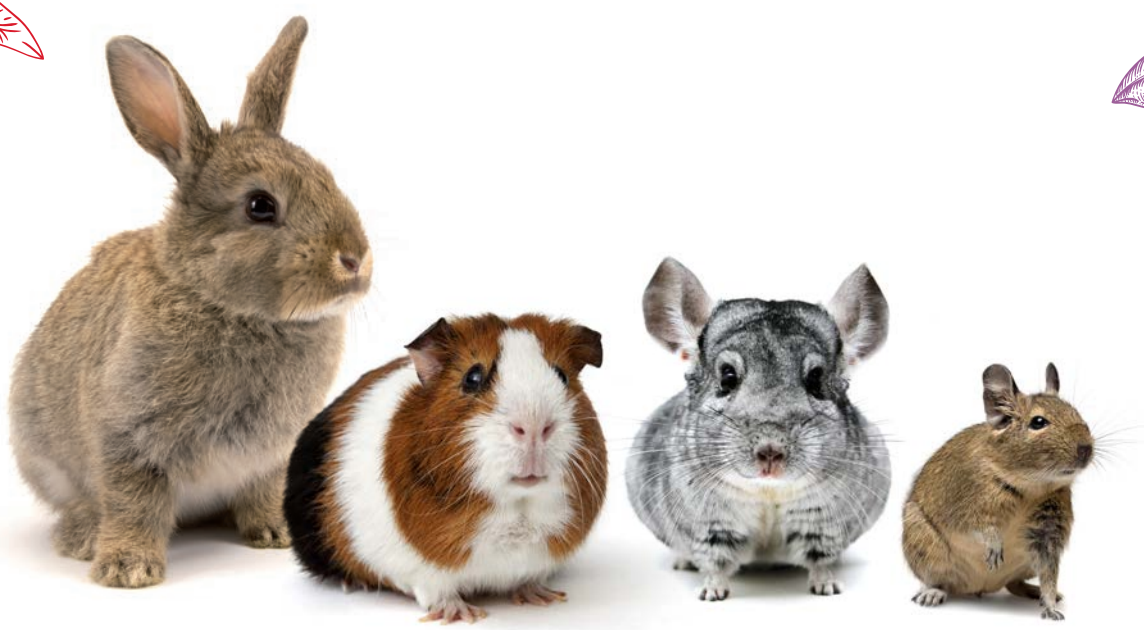

Bunny Tierernährung GmbH · Krukumer Str. 37 · D-49328 Melle · www.govet.eu · info@govet.eu



MADE IN GERMANY